

U.S. \$32.00 CAN. \$35.00 ● GREEN W

V1598

AVERAGE/MOINS FACILE

MISSES' BLOUSE AND PANTS: Very loose-fitting blouses **A, B** have front button closure, pockets, and length and sleeve variations. Pull-on pants **C** have elasticized waist.

Combinations: (A-B-C-D-E-F-G-H-I-J)

All Sizes in One Envelope.

FABRICS: **A, B:** Medium Weight Wovens, Silk. **C: Moderate Stretch Knits (35% cross grain):** Ponte Knit.

Unsuitable for obvious diagonals.

*With Nap. **Without Nap.

SIZES	A	B	C	D	E	F	G	H	I	J
A 60"/**	2	2	2 1/8	2 1/8	2 1/4	2 1/4	2 3/8	2 1/2	2 5/8	2 3/4

CONTRAST A - 60"/ - 3/4 yd.**

LINING A - 45" - 3/8 yd.

FUSIBLE INTERFACING A

18", 20"	2 1/4	2 1/4	2 3/8	2 3/8	2 3/8	2 1/2	2 1/2	2 5/8	2 5/8	2 5/8
----------	-------	-------	-------	-------	-------	-------	-------	-------	-------	-------

B 60"/**	2 7/8	2 7/8	2 7/8	3	3	3 1/8	3 1/8	3 1/4	3 1/4	3 3/8
-----------------	-------	-------	-------	---	---	-------	-------	-------	-------	-------

CONTRAST 1B - 45", 60"/ - 1 3/8 yds.**

CONTRAST 2B - 45", 60"/ - 1/2 yd.**

FUSIBLE INTERFACING B

18", 20"	1 7/8	1 7/8	1 7/8	2	2	2	2 1/8	2 1/8	2 1/8	2 1/8
----------	-------	-------	-------	---	---	---	-------	-------	-------	-------

C 60"/**	1 3/8	1 3/8	1 3/8	1 5/8	1 5/8	1 3/4	1 7/8	2	2 1/4	2 1/4
-----------------	-------	-------	-------	-------	-------	-------	-------	---	-------	-------

NOTIONS: **A, B:** 3/4" Buttons: Six for **A** and Eight for **B**, 1/2" Single Fold Bias Tape (Optional), Lite Steam-a-Seam®. **B:** 3 1/4 yds. of 1" Single Fold Bias Tape. **C:** 1 1/4 yds. of 1" Elastic, Lite Steam-a-Seam®.

FINISHED GARMENT MEASUREMENTS

Width, lower edge

A	70	72	74	76	78	80 1/2	83 1/2	86 1/2	89 1/2	92 1/2
B	88	90	92	94	96	98 1/2	101 1/2	104 1/2	107 1/2	110 1/2

Back length from base of neck

A	26 1/4	27	27 3/4	28	28 1/2	29	29 1/4	29 1/2	29 3/4	30
B	35 1/4	36	36 3/4	37	37 1/2	38	38 1/4	38 1/2	38 3/4	39

CHEMISIER ET PANTALON (J. femme): Chemisiers **A, B** très amples à fermeture à bouton devant, poches, et variations de longueur et de manche. Pantalon **C** à taille élastique.

Séries: (A-B-C-D-E-F-G-H-I-J)

Toutes les tailles sont dans la même pochette.

TISSUS: **A, B:** Poids moyen tissé, Soie. **C: Maille à élasticité moyenne (35% en largeur):** Maille de ponte.

Grandes diagonales ne conviennent pas.

*Avec Sens. **Sans Sens.

TAILLES	A	B	C	D	E	F	G	H	I	J
A 150cm/**	1.9	1.9	2.0	2.0	2.1	2.1	2.2	2.3	2.4	2.6

CONTRASTE A - 150cm/ - 0.7m**

DOUBLURE A - 115cm - 0.4m

ENTOILAGE THERMOCOLLANT A

46, 51cm	2.1	2.1	2.2	2.2	2.2	2.3	2.3	2.4	2.4	2.4
----------	-----	-----	-----	-----	-----	-----	-----	-----	-----	-----

B 150cm/**	2.7	2.7	2.7	2.8	2.8	2.9	2.9	3.0	3.0	3.1
-------------------	-----	-----	-----	-----	-----	-----	-----	-----	-----	-----

CONTRASTE 1B - 115, 150cm/ - 1.3m**

CONTRASTE 2B - 115, 150cm/ - 0.5m**

ENTOILAGE THERMOCOLLANT B

46, 51cm	1.8	1.8	1.8	1.9	1.9	1.9	2.0	2.0	2.0	2.0
----------	-----	-----	-----	-----	-----	-----	-----	-----	-----	-----

C 150cm/**	1.3	1.3	1.3	1.5	1.5	1.6	1.8	1.9	2.1	2.1
-------------------	-----	-----	-----	-----	-----	-----	-----	-----	-----	-----

MERCERIE: **A, B:** Boutons de 19mm: 6 pour **A** et 8 pour **B**, Ruban de biais simple de 1.3cm (Facultatif), Lite Steam-a-Seam®. **B:** 3.0m de Ruban de biais simple de 2.5cm. **C** 1.2m d'élastique de 2.5cm, Lite Steam-a-Seam®.

MESURES DU VÊTEMENT FINI

Largeur à l'ourlet

A	178	183	188	193	198	204	212	220	227	235
B	223	229	234	239	244	250	258	265	273	281

Longueur - dos, votre nuque à l'ourlet

A	67	69	71	71	72	74	74	75	76	76
B	90	92	94	94	95	97	97	98	99	99

WHAT'S DIFFERENT:

- Easy to sew.
- Swing style blouse is good for all body types.
- Patterns and instructions by Sandra Betzina.

UNE FORMULE DIFFÉRENTE:

- Facile à coudre.
- Chemisier trapèze pour toutes les silhouettes.
- Patrons et instructions de Sandra Betzina.

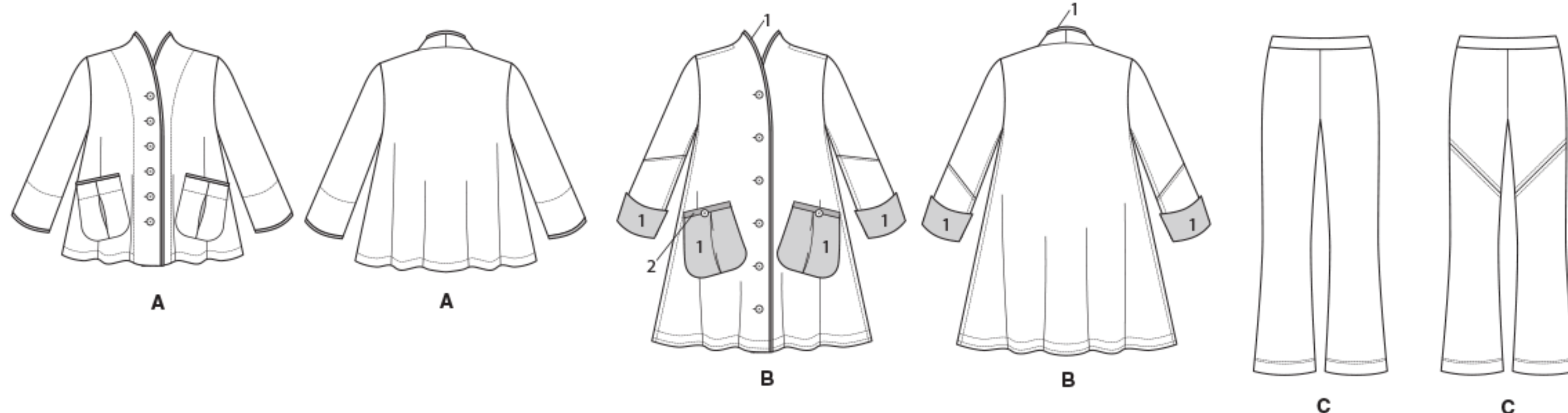

REGISTERED MODEL: THIS PATTERN IS FOR THE EXCLUSIVE USE OF PRIVATE CUSTOMERS. ANY COPYING OF THIS DESIGN FOR RESALE OF THE GARMENT IN ANY FORM, WITH OR WITHOUT THE NAME OF THE COUTURIER IS STRICTLY FORBIDDEN.

MARQUE DÉPOSÉE. EXCLUSIVITÉ RÉSERVÉE À L'USAGE DE LA CLIENTÈLE PRIVÉE. TOUTE REPRODUCTION POUR LA VENTE SOUS QUELQUE FORME QUE CE SOIT AVEC OU SANS LE NOM DU COUTURIER EST STRICTEMENT INTERDITE.