

U.S. \$35.00 CAN. \$35.00 ● ORANGE X

V1558

EASY/FACILE

MISSES' DRESS: Close-fitting dress has raglan sleeves with elastic casing and front and back pleating from waist.

Combinations: **A5**(6-8-10-12-14), **E5**(14-16-18-20-22)

FABRICS: Moderate Stretch Knits (35% cross grain): Silk Jersey, Lightweight Wool Jersey, Cotton Interlock.
Unsuitable for obvious diagonals.

*With Nap.

SIZES	6	8	10	12	14	16	18	20	22
DRESS									
60"*	3 1/8	3 1/8	3 1/8	3 1/8	3 1/4	3 1/4	3 1/4	3 3/8	3 3/8

NOTIONS: One 22" Invisible Zipper, 1/2 yd. of 3/4" Elastic.

FINISHED GARMENT MEASUREMENTS

Width, lower edge

Dress	78	79	80	81 1/2	83 1/2	85 1/2	87 1/2	89 1/2	91 1/2
-------	----	----	----	--------	--------	--------	--------	--------	--------

Back length from base of neck

Dress	43 1/2	43 3/4	44	44 1/4	44 1/2	44 3/4	45	45 1/4	45 1/2
-------	--------	--------	----	--------	--------	--------	----	--------	--------

ROBE (J. femme): Robe moulante à manches raglan avec coulisse élastique et plissage devant et dos dès la taille.

Séries: **A5**(6-8-10-12-14), **E5**(14-16-18-20-22)

TISSUS: Maille à élasticité moyenne (35% en largeur): Jersey de soie, Jersey de laine léger, Interlock de coton.
Grandes diagonales ne conviennent pas.

*Avec Sens.

TAILLES	6	8	10	12	14	16	18	20	22
ROBE									
150cm*	2.9	2.9	2.9	2.9	3.0	3.0	3.0	3.1	3.1

MERCERIE: 1 Fermeture à glissière invisible de 55cm, 0.5m d'élastique de 2cm.

MESURES DU VÊTEMENT FINI

Largeur à l'ourlet

Robe	198	201	203	207	212	217	222	227	232
------	-----	-----	-----	-----	-----	-----	-----	-----	-----

Longueur - dos, votre nuque à l'ourlet

Robe	110	111	112	112	113	114	115	115	116
------	-----	-----	-----	-----	-----	-----	-----	-----	-----

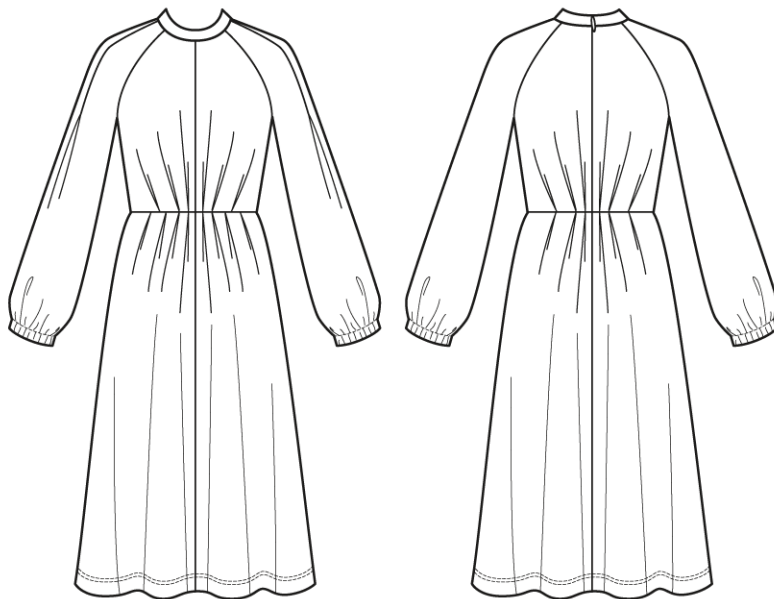

REGISTERED MODEL: THIS PATTERN IS FOR THE EXCLUSIVE USE OF PRIVATE CUSTOMERS. ANY COPYING OF THIS DESIGN FOR RESALE OF THE GARMENT IN ANY FORM, WITH OR WITHOUT THE NAME OF THE COUTURIER IS STRICTLY FORBIDDEN.

MARQUE DÉPOSÉE. EXCLUSIVITÉ RÉSERVÉE À L'USAGE DE LA CLIENTÈLE PRIVÉE. TOUTE REPRODUCTION POUR LA VENTE SOUS QUELQUE FORME QUE CE SOIT AVEC OU SANS LE NOM DU COUTURIER EST STRICTEMENT INTERDITE.