

U.S. \$35.00 CAN. \$35.00 ● ORANGE X

# V1556

## AVERAGE/MOINS FACILE

**MISSES' DRESS AND BELT:** Fitted dress has side invisible zipper and welt pocket. **Belt:** 1" buckle with prong and metal eyelets.

Combinations: **A5**(6-8-10-12-14), **E5**(14-16-18-20-22)

**FABRICS:** Medium Weight Woolens, Crepe, Gabardine. Unsuitable for obvious diagonals.

\*With Nap. \*\*Without Nap.

**SIZES** 6 8 10 12 14 16 18 20 22

**DRESS AND BELT**

60"/\*\* 3 1/8 3 1/8 3 1/8 3 1/8 3 1/8 3 1/2 3 1/2 3 3/8 3 3/8

**LINING**

45" 1 1/8 1 1/8 1 1/8 1 1/8 1 1/8 1 1/8 1 1/8 1 1/8 1 1/8

**FUSIBLE INTERFACING**

18", 20" 1 1/8 1 1/8 1 1/8 1 3/4 1 1/8 2 2 2 2 2 1/2

**NOTIONS:** One 9" Invisible Zipper, One 1" Buckle with Prong, Four Metal Eyelets.

**FINISHED GARMENT MEASUREMENTS**

**Width, lower edge**

Dress 91 1/2 92 1/2 93 1/2 95 97 99 101 103 105

**Back length from base of neck**

Dress 47 1/2 47 3/4 48 48 1/4 48 1/2 48 3/4 49 49 1/4 49 1/2

**ROBE ET CEINTURE (J. femme):** Robe ajusté à fermeture à glissière invisible latérale et poche passepoilée. **Ceinture:** Boucle de 2.5cm avec ardillon et œillets de métal.

Séries: **A5**(6-8-10-12-14), **E5**(14-16-18-20-22)

**TISSUS:** Lainages de poids moyen, Crêpe, Gabardine. Grandes diagonales ne conviennent pas.

\*Avec Sens. \*\*Sans Sens.

**TAILLES** 6 8 10 12 14 16 18 20 22

**ROBE ET CEINTURE**

150cm/\*\* 2.9 2.9 2.9 2.9 2.9 3.2 3.2 3.4 3.4

**DOUBLURE**

115cm 1.3 1.3 1.3 1.3 1.3 1.3 1.3 1.3 1.3

**ENTOILAGE THERMOCOLLANT**

46, 51cm 1.5 1.5 1.5 1.6 1.8 1.9 1.9 1.9 2.0

**MERCERIE:** 1 Fermeture à glissière invisible de 23cm, 1 Boucle de 2.5cm avec ardillon, 4 Œillets de métal.

**MESURES DU VÊTEMENT FINI**

**Largeur à l'ourlet**

Robe 232 235 237 241 246 251 257 262 267

**Longueur - dos, votre nuque à l'ourlet**

Robe 121 121 122 123 123 124 125 125 126

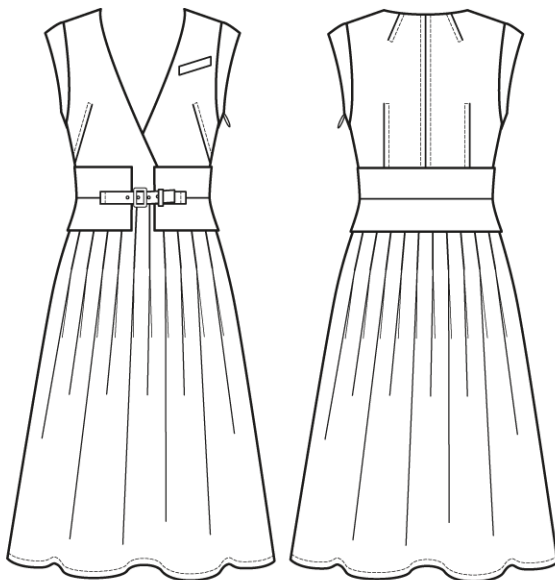

REGISTERED MODEL: THIS PATTERN IS FOR THE EXCLUSIVE USE OF PRIVATE CUSTOMERS. ANY COPYING OF THIS DESIGN FOR RESALE OF THE GARMENT IN ANY FORM, WITH OR WITHOUT THE NAME OF THE CUTURIER IS STRICTLY FORBIDDEN.

MARQUE DEPOSEE. EXCLUSIVITE RESERVEE A L'USAGE DE LA CLIENTELE PRIVEE. TOUTE REPRODUCTION POUR LA VENTE SOUS QUELQUE FORME QUE CE SOIT AVEC OU SANS LE NOM DU COUTURIER EST STRICTEMENT INTERDITE.