

S8931

6 PIECES/PIEZAS

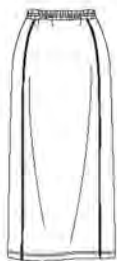

A



B



C



D

MISSES' KNIT SKIRTS

Fabrics: Sized for stretch knits only: Activewear Knits, Double Knit, Sweatshirt Knit, Terry Knit. See Pick-A-Knit® Rule. Suitable for Overlock/Serger. Extra fabric needed to match plaids, stripes or one-way design fabrics.

Notions: Thread, 3¼ yd. of ¾" elastic, 1¼ yd. of ¾" wide cording. **A,B:** 3¼ yd. of elastic piping (opt.).

BODY MEASUREMENTS

Bust	29½	30½-31½	32½-34	36-38	40-42	44-46	48	In
Waist	22	23-24	25-26½	28-30	32-34	37-39	41½	"
Hip-9" below waist	31½	32½-33½	34½-36	38-40	42-44	46-48	50	"
Back-neck to waist	15¼	15½-15¾	16-16¼	16½-16¾	17-17¼	17½-17¾	17¾	"
Sizes	XXS	XS	S	M	L	XL	XXL	
	4	6-8	10-12	14-16	18-20	22-24	26	
Sizes-European	30	32-34	36-38	40-42	44-46	48-50	52	

A Skirt Front and Back and Casing

60 ^{***}	1¼	1¼	1¼	1¼	1¼	1¼	1¼	Yd
-------------------	----	----	----	----	----	----	----	----

Contrast Side Front and Side Back- 1¼ yd. of 60^{***}

B Skirt Front and Back- ¾ yd. of 60^{***}

Contrast Side Front and Side Back and Casing- ¾ yd. of 60^{***}

C Skirt

60 ^{***}	1¼	1¼	1¼	1¼	1¼	1¼	1¼	Yd
-------------------	----	----	----	----	----	----	----	----

D Skirt

60 ^{***}	¾	¾	¾	1	1	1	1	Yd
-------------------	---	---	---	---	---	---	---	----

Contrast Binding- ¼ yd. of 60^{***}

FINISHED GARMENT MEASUREMENTS

A,B,C,D Hip	31	33½	36	40	44	48	52	In
A Length	32	32	32	32	32	32	32	"
B,D Length	18	18	18	18	18	18	18	"
C Length	28½	28½	28½	28½	28½	28½	28½	"
A,B Width	31	33½	36	40	44	48	52	"

^{*}without nap ^{**}with nap ^{***}with or without nap

JEUNE FEMME: JUPES EN JERSEY

Tissus: Pour les jerseys extensibles seulement: Jersey pour Vêtements de Sport, Jersey Double, Jersey pour Sweatshirt, Jersey Éponge. Voyez la Règle-Pour-Choisir-Un-Jersey®. Ces modèles conviennent pour la machine Overlock/Surjeteuse. Prévoyez davantage de tissu pour raccorder les écossais, rayures ou motifs unidirectionnels.

Mercerie: Fil, 3.40m d'élastique de 1cm de large, 1.60m de cordon de 1cm de large. **A,B:** 3.40m de liseré élastique (facult.).

SEÑORITAS: FALDAS EN MALLAS

Telas: Para las mallas estirables solamente: Mallas para Prendas de Deporte, Mallas Dobles, Mallas para Sudaderas, Mallas Esponja. Veá la Regla-Para-Escoger-las-Mallas®. Estos modelos convienen para la máquina Overlock/Sobrehiladora. Se necesita tela adicional para casar cuadros, rayas o telas estampadas en una dirección.

Mercería: Hilo, 3.40m de elástico de 1cm de ancho, 1.60m de cordoncillo de 1cm de ancho. **A,B:** 3.40m de vivo elástico (opcional).

MESURES NORMALISÉES/MEDIDAS DEL CUERPO

Poitrine/Busto	75	78-80	83-87	92-97	102-107	112-117	122	cm
Taille/Cintura	56	58-61	64-67	71-76	81-87	94-99	106	"
Hanches (23cm au-dessous de la taille)/Caderas (23cm abajo de la cintura)								
	80	83-85	88-92	97-102	107-112	117-122	127	cm
Dos (encolure à taille)/Espalda (escote a cintura)								
	38.5	39.5-40	40.5-41.5	42-42.5	43-44	44-44.5	44.5	cm

Tailles/Tallas	TTP/XXP	TP/XP	P	M	G	TG/XG	TTG/XXG	
	4	6-8	10-12	14-16	18-20	22-24	26	
Tailles-Françaises	32	34-36	38-40	42-44	46-48	50-52	54	
Tallas-Europeas	30	32-34	36-38	40-42	44-46	48-50	52	

A Jupe Devant et Dos et Coulisse/A Frente y Parte Trasera de la Falda y Jareta

150cm ^{**}	1.00	1.00	1.00	1.00	1.10	1.10	1.10	m
---------------------	------	------	------	------	------	------	------	---

Découpe Devant et Dos Contrastants- 1.00m de 150cm^{**}

Parte Lateral Delantera y Trasera Contrastantes- 1.00m de 150cm^{**}

B Jupe Devant et Dos/B Frente y Parte Trasera de la Falda- 0.60m de 150cm^{**}

Découpe Devant et Dos et Coulisse Contrastants- 0.60m de 150cm^{**}

Parte Lateral Delantera y Trasera y Jareta Contrastantes- 0.60m de 150cm^{**}

C Jupe/C Falda

150cm ^{**}	1.00	1.00	1.00	1.20	1.20	1.20	1.20	m
---------------------	------	------	------	------	------	------	------	---

D Jupe/D Falda

150cm ^{**}	0.80	0.80	0.80	0.90	0.90	0.90	0.90	m
---------------------	------	------	------	------	------	------	------	---

Bordure Contrastante/Ribete Contrastante- 0.30m de 150cm^{**}

^{*}sans sens ^{**}avec sens ^{***}avec ou sans sens ^{*}sin pelusa ^{**}con pelusa ^{***}sin o con pelusa