

N6715

19 PIECES/PIEZAS

Métrages et Instructions de couture en Français à l'intérieur de l'enveloppe.

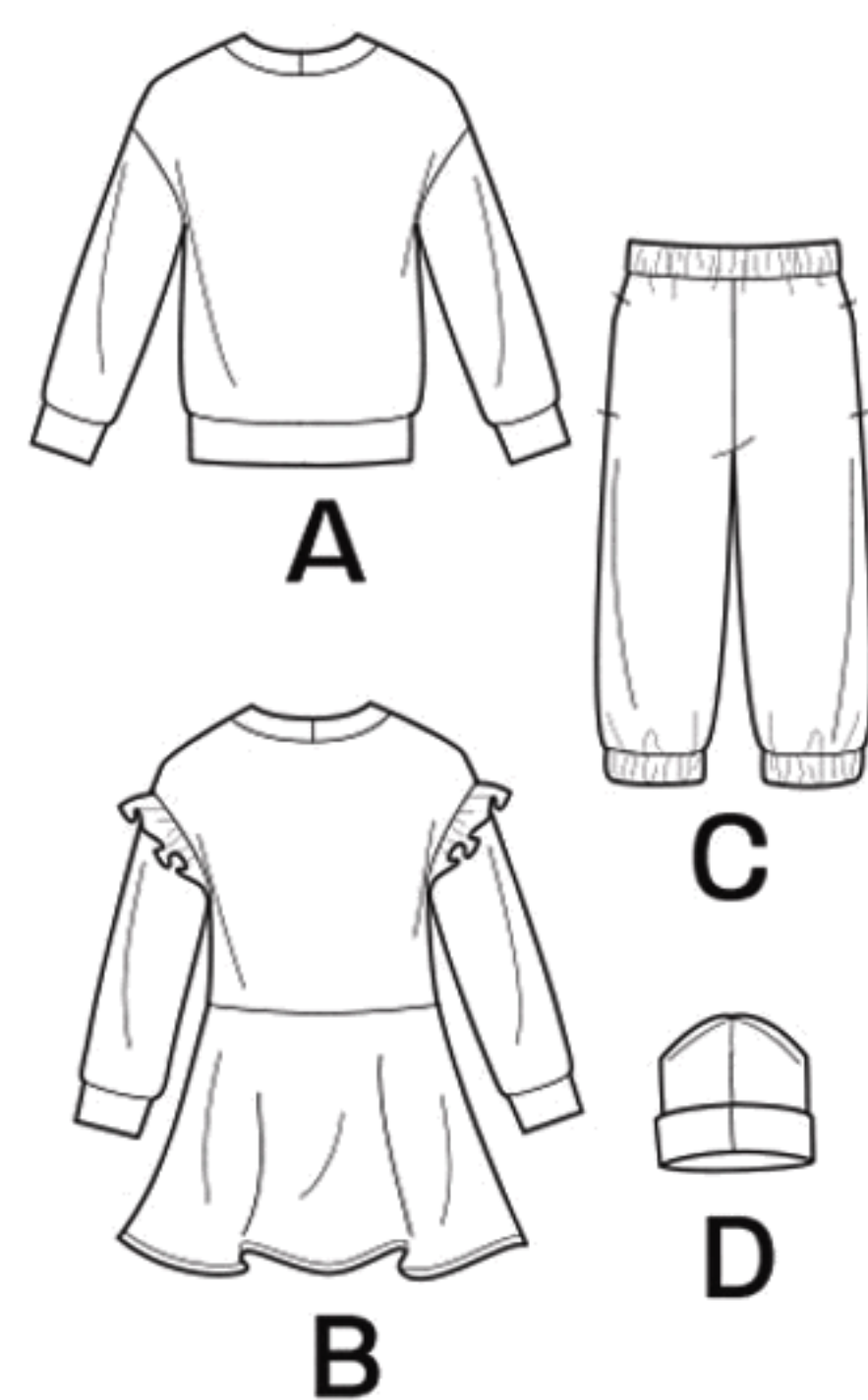

CHILDREN SIX SIZES IN ONE

Age	3	4	5	6	7	8	
Chest	21	22	23	24	25	26	In
Waist	20¾	21¼	21¾	22¼	22¾	23¼	"
Approx. Height	38½	41	43½	45½	48	50½	"

A Top - Sized for stretch knits only

60"***	¾	¾	1	1	1	1½	Yd
--------	---	---	---	---	---	----	----

B Dress - Sized for stretch knits only

60"***	1¼	1¾	1½	1¾	1¾	1¾	Yd
--------	----	----	----	----	----	----	----

C Pants

45"***	1	1½	1½	1½	1¾	1¾	Yd
60"***	¾	¾	1	1	1	1½	"

D Hat - Small (19"), Medium (20"), Large (21") - Sized for stretch knits only

60"*** - ½ yd.

GARMENT MEASUREMENTS

A Chest	29	30	31	32	33	34	In
B Chest	27	28	29	30	31	32	"
C Hip	26	27	28	29	30	31	"
Finished back length from base of neck:							
A Top Length	17	17½	18	18½	19	19½	In
B Dress Length	22	23½	25	26½	28	29½	"
B Dress Width	76½	77½	78½	79½	80½	81½	"
C Pants Side Length	21½	23	24½	26	27½	29	"
C Pants Leg Width	37	38	39	40	41	42	"

SUGGESTED FABRICS

Top, Dress, and Hat are sized for stretch knits only such as French Terry, Sweatshirting, Bamboo Knit, Ponte. **Pants** in Corduroy, Denim Cottons. Not suitable for sleepwear. Allow extra fabric for matching plaids or stripes.

REQUIREMENTS

Thread. **A,B:** Assorted Appliqués. **C:** 1½ yds. (1.40m) of 1" (2.5cm) wide elastic for waist and leg.

*without nap **with nap ***with or without nap

ENFANTS: PATRON SIX TAILLES / NIÑOS: PATRON SEIS TALLAS

Age / Edad	3	4	5	6	7	8	
Poitrine / Busto	55	56	59	61	64	66	cm
Taille / Cintura	53	54	55	56	58	59	"
Hauter / Altura	98	104	110	116	122	128	"

A Haut - Pour les tricots extensibles seulement

A Top - Para tejidos de punto estirables solamente	3	4	5	6	7	8	
150cm**	0.80	0.80	1.00	1.00	1.00	1.10	m

B Robe - Pour les tricots extensibles seulement

B Vestido - Para tejidos de punto estirables solamente	3	4	5	6	7	8	
150cm**	1.20	1.30	1.40	1.50	1.60	1.80	m

C Pantalon/ C Pantalón

115cm**	1.10	1.20	1.30	1.40	1.40	1.50	m
150cm**	0.70	0.70	0.80	0.80	0.80	1.00	"

D Chapeau - P (48.5cm), M (51cm), G (53.5cm) - Pour les tricots extensibles seulement

D Gorro - P (48.5cm), M (51cm), G (53.5cm) - Para tejidos de punto estirables solamente
150cm** - 0.50m.

TISSUS SUGGERES

Haut, Robe et Chapeau - pour les tricots extensibles seulement tel que Tissu Bouclette, Tricot pour Sweat-shirt, Tricot de Bambou, Tricot Ponte. **Pantalon** en Velours Côtelé, Cotons Denim. Ces modèles ne conviennent pas pour vêtements de nuit. Prévoyez davantage de tissu pour raccorder les écossais ou rayures.

MERCERIE

Fil. **A,B:** Applications variées. **C:** 1.40m d'élastique de 2.5cm de large pour la taille et la jambe.

TELAS SUGERIDAS

Top, Vestido y Gorro - para tejidos de punto estirables solamente como Felpa francesa, Tejido de punto para Sudadera, Tejido de punto de Bambú, Ponte tejido de punto. **Pantalón** en Terciopelo de Cordoncillos, Alogodones de Dril. Estos modelos no convienen para ropa de dormir. Se necesita tela extra para casar cuadros o rayas.

MERCERIA

Hilo. **A,B:** Aplicaciones variados. **C:** 1.40m de elástico de 2.5cm de ancho para la cintura y la pierna.

*sans sens **avec sens ***avec ou sans sens

*sin pelusa **con pelusa ***sin o con pelusa