

# M8235 15 PIECES

Easy  
Facile

## 18" (46cm) CLOTH DOLLS

**Suggested Fabrics: A,B,C,D and Body Appliqué A:** Cotton/Cotton Blends. **Hair and Mouth Appliqués:** Felt. Unsuitable for obvious diagonals.

**Notions: A:** Polyfil, Yam, Embroidery Floss. **B,C,D:** ¼ yd. (0.3m) of ⅝" (1.5cm) Hook and Loop Tape, ⅜" (1cm) Ribbon: 2¼ yds. (2.1m) for **B**, 1¼ yds. (1.2m) for **C**, 4½ yds. (4.2m) for **D**. **Also for C:** Thirteen 1¾" (1.6m) Purchased Flowers.

**Doll A** - 45"\*\*\* - ½ yd.

**Body Appliqué** - 12" x 8" (cotton remnant)

**Hair Appliqué** - 12" x 5" (felt remnant)

**Mouth Appliqué** - 1" x 1" (felt remnant)

**Paper Backed Fusible Webbing A** - 17"\*\*\* - ⅜ yd.

**Dress B** - 45"\*\*\* - ⅜ yd.

**Dress C** - 45"\*\*\* - ½ yd.

**Dress D** - 45"\*\*\* - ¾ yd.

**Contrast B,C,D** - 45"\*\*\* - ⅜ yd.

## POUPÉES DE CHIFFON DE 46cm

**Tissus Conseillés: A,B,C,D and Appliqué de Corps A:** Coton/Cotonnades. **Appliqués de Cheveux/Bouche:** Feutre. Grandes diagonales ne conviennent pas.

**Mercreie: A:** Rembourrage en polyester, laine, fil à broder. **B,C,D:** 0.3m de Ruban autoagrippant de 1.5cm; Ruban de 1cm: 2.1m pour **B**, 1.2m pour **C**, 4.2m pour **D**. **Aussi pour C:** 13 fleurs achetées de 4.5cm.

**Poupée A** - 114cm\*\*\* - 0.5m.

**Appliqué de Corps** - 31cm x 21cm (morceau de coton)

**Appliqué de Cheveux** - 31cm x 13cm (morceau de feutrine)

**Appliqué de Bouche** - 2.5cm x 2.5cm (morceau de feutrine)

**Matériau Thermocollant avec Support de Papier** - 43cm\*\* - 0.4m.

**Robe B** - 115cm\*\*\* - 0.4m.

**Robe C** - 115cm\*\*\* - 0.5m.

**Robe D** - 115cm\*\*\* - 0.7m.

**Contraste B,C,D** - 115cm\*\*\* - 0.4m.

\*with nap \*\*without nap \*\*\*with or without nap

\*avec sens \*\*sans sens \*\*\*avec ou sans sens

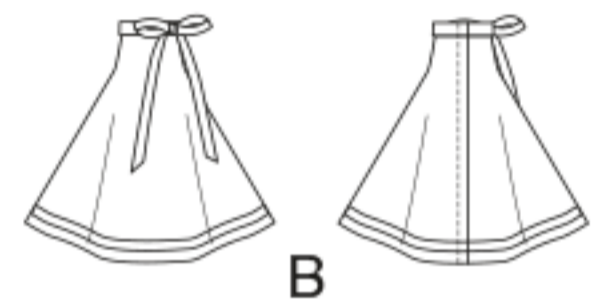
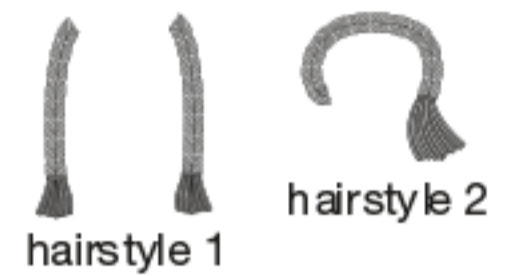
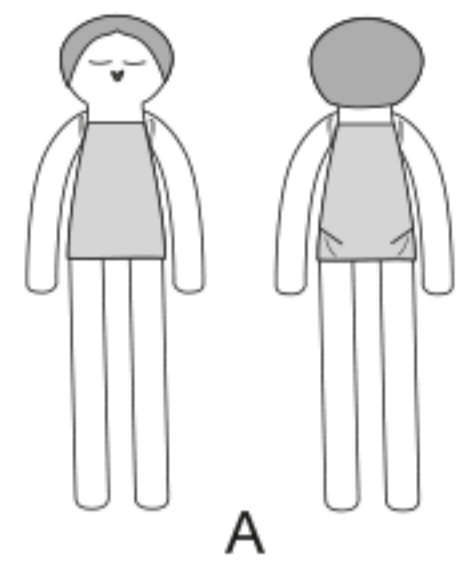

D